

PROGRAMA DE ESTRUCTURACIÓN Y FINANCIACIÓN DE PROYECTOS DE DESARROLLO SOSTENIBLE

Bancóldex apoya la estructuración y financiación de proyectos de **desarrollo sostenible** en

empresas colombianas o extranjeras domiciliadas en **cualquier región** del país

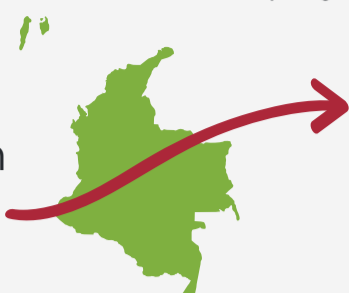

y que pertenezcan a **cualquier sector** económico.

¿QUIÉNES PUEDEN SER BENEFICIARIOS?

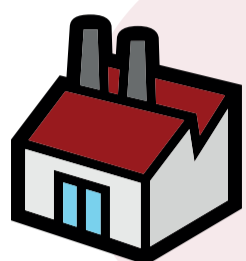

Duplas empresa — **consultor.**

Los consultores son quienes deben **presentar la propuesta** a la convocatoria.

Con ventas entre **\$20 mil** y **\$300 mil millones** de pesos en 2016 o 2017.

EMPRESAS CON VENTAS SUPERIORES A **\$300 MIL MILLONES** PUEDEN PARTICIPAR SI EL PROYECTO A ESTRUCTURAR SE RELACIONA CON EL DESARROLLO DE UN NUEVO PRODUCTO (BIEN O SERVICIO).

LÍNEAS TEMÁTICAS DE LOS PROYECTOS DE DESARROLLO SOSTENIBLE



Eficiencia energética



Valorización de residuos



Mitigación de impacto ambiental

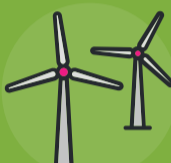

Fuentes no convencionales de energía renovable



Construcción sostenible



Bioeconomía

ETAPAS DEL PROGRAMA PARA LAS EMPRESAS SELECCIONADAS



Estudio de mercado:

Realización de Estudio de Mercado por parte del Consultor.



Estructuración Técnica:

Realización de Estudio Técnico por parte del Consultor.



Revisión y validación de estudios técnicos y de mercado por parte de Bancóldex y ajuste por parte del Consultor.



Estructuración Financiera del Proyecto por parte de Bancóldex.



Construcción del Caso de Negocio conjuntamente entre Bancóldex y el Consultor.

Tiempo máximo de duración del programa: **6 MESES**

CONDICIONES DEL PROGRAMA



Bancóldex aporta hasta el 85% del costo de estructuración técnica y de mercado para empresas con ventas entre \$20 y \$300 mil millones (2016 o 2017) y hasta el 70% para empresas con ventas superiores a \$300 mil millones **sin que supere la suma de COP \$100 millones** (impuestos incluidos) aporte que será pagado al Consultor.

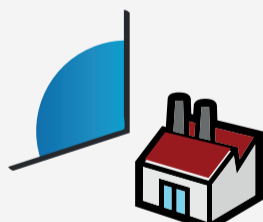

La empresa con ventas entre \$20 y \$300 mil millones (2016 o 2017) aporta mínimo el 15% del costo de estructuración (impuestos incluidos) y con ventas superiores a \$300 mil millones aporta mínimo el 30% que será pagado en efectivo al Consultor.



La empresa aporta COP **\$24.990.000** (impuestos incluidos) que serán pagados a **Bancóldex** por la estructuración financiera del proyecto.

PARA PARTICIPAR CONSULTE LAS CONDICIONES DE LA CONVOCATORIA COD. 793 **AQUÍ**

LA CONVOCATORIA CIERRA EL 09 DE NOVIEMBRE DE 2018



Línea Nacional Gratuita
01 8000 18 0710

Línea de Atención Bogotá
(+57-1) 742 0281



www.bancoldex.com

Correo electrónico
contactenos@bancoldex.com

